

Árbol de problemas

Efectos

Problema principal

Causas

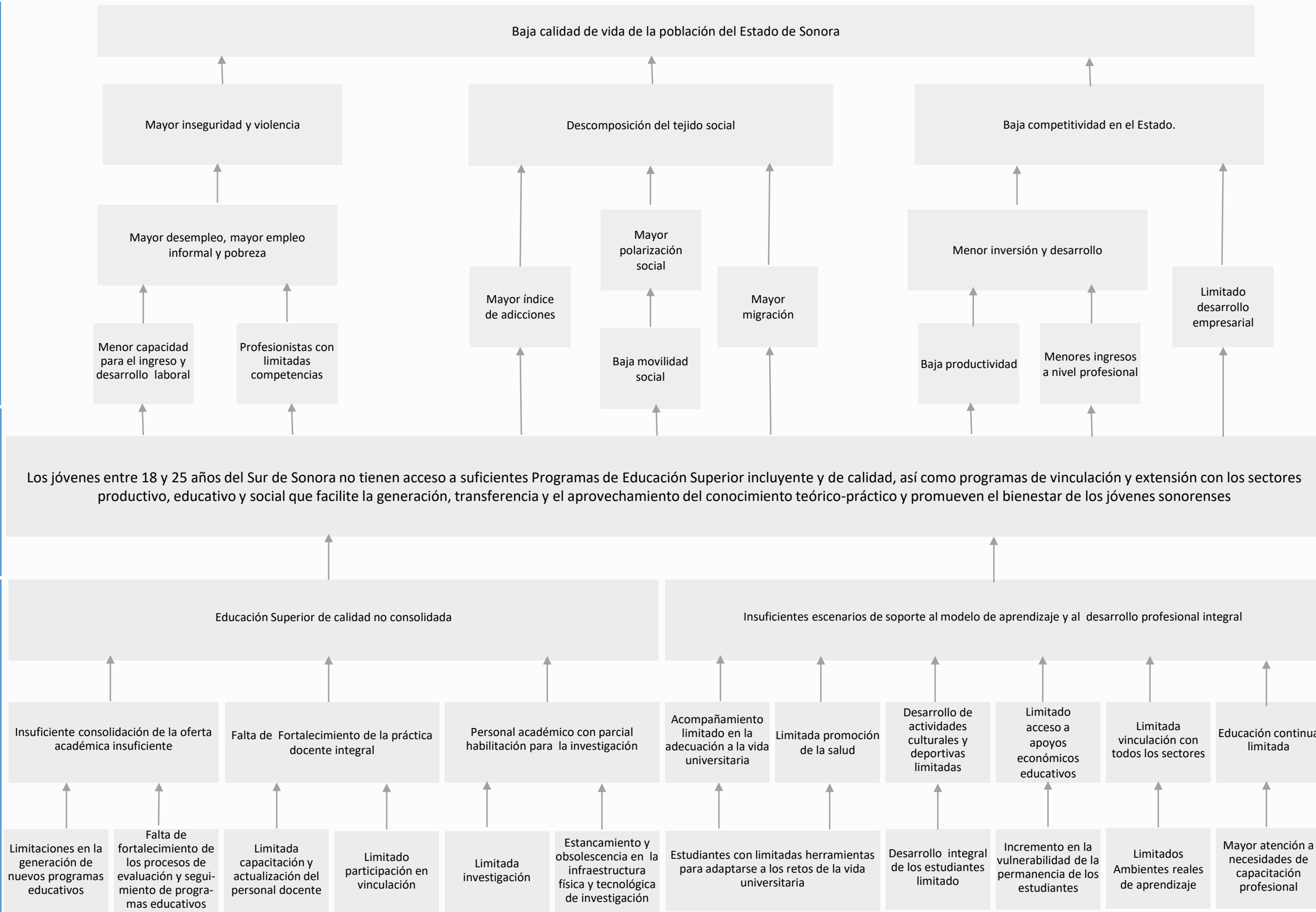

Árbol de Objetivos

Fines

Objetivo central

Medios

Condiciones favorables para una mejor calidad de vida de la población del Estado de Sonora

Condiciones favorables para una menor inseguridad y violencia

Recomposición del tejido social

Mayor competitividad en el estado.

Mejores condiciones para un menor desempleo y empleos informales

Menor polarización social

Mejores condiciones para la inversión y desarrollo

Mayor capacidad para el ingreso y desarrollo laboral

Profesionistas con mayores competencias

Condiciones favorables para un menor índice de adicciones

Condiciones para el incremento de la movilidad social

Niveles de migración adecuados

Mayor productividad

Mayores ingresos a nivel profesional

Desarrollo empresarial favorable

Los jóvenes entre 18 y 25 años del Sur de Sonora tienen acceso a suficientes Programas de Educación Superior incluyente y de calidad, así como programas de vinculación y extensión con los sectores productivo, educativo y social que facilite la generación, transferencia y el aprovechamiento del conocimiento teórico-práctico y promueven el bienestar de los jóvenes sonorenses

Consolidación de la Educación Superior de calidad

Fortalecimiento de escenarios de soporte al modelo de aprendizaje y al desarrollo profesional integral

Consolidación de la oferta académica

Fortalecimiento de la práctica docente integral

Personal académico con parcial habilitación para la investigación

Acompañamiento en la adecuación a la vida universitaria

Mayor promoción de la salud

Mayor desarrollo de actividades culturales y deportivas

Mayor acceso a apoyos económicos educativos

Fortalecimiento de la vinculación con todos los sectores

Fortalecimiento de la Educación continua

Generación de nuevos programas educativos

Fortalecimiento de los procesos de evaluación y seguimiento de programas educativos

Capacitación y actualización del personal docente

Incremento en la participación en vinculación

Incremento del personal académico realizando investigación

Mejora de la infraestructura física y tecnológica de investigación

Estudiantes con mayores herramientas para adaptarse a los retos de la vida universitaria

Fortalecimiento del desarrollo integral de los estudiantes

Disminución en la vulnerabilidad de la permanencia de los estudiantes

Ambientes reales de aprendizaje fortalecidos

Atención limitada a necesidades