

Directorio de funcionarios

Funcionarios Nivel 10

RECTOR



Dr. Javier José Vales García

[Currículum](#)

Ubicación: Edificio de Rectoría, tercer piso, Unidad Obregón, Campus Centro.

5 de Febrero 818 Sur, C.P. 85000.

Correo: rectoria@itson.edu.mx

Teléfono: +52 (644) 410-09-01 directo
Ciudad Obregón, Sonora. México.

VICERRECTORÍA ACADÉMICA



Dra. Sonia Beatriz Echeverría Castro

Ubicación: Edificio de rectoría, tercer piso, Unidad Obregón, Campus Centro.

5 de Febrero 818 Sur, C.P. 85000.

Correo: sonia.echeverria@itson.edu.mx

Teléfono: +52 (644) 410-09-02 directo
+52 (644) 410-09-00 ext. 2902
Ciudad Obregón, Sonora. México.

VICERRECTORÍA ADMINISTRATIVA



Dr. Javier Rolando Reyna Granados
Ubicación: Edificio de rectoría, tercer piso, Unidad Obregón,
Campus Centro.
5 de Febrero 818 Sur, C.P. 85000.
Correo: javier.reyna@itson.edu.mx
Teléfono: +52 (644) 410-09-03 directo
+52 (644) 410-09-00 ext. 2903
Ciudad Obregón, Sonora. México

SECRETARÍA DE LA RECTORÍA



Mtro. Omar Gerardo Badilla Palafox
Ubicación: Edificio de Rectoría, tercer piso, Unidad Obregón,
Campus Centro.
5 de Febrero 818 Sur, C.P. 85000.
Correo: omar.badilla@itson.edu.mx
Teléfono: +52 (644) 410-90-00 ext. 2904
Ciudad Obregón, Sonora. México.

DIRECCIÓN UNIDAD NAVOJOA



Dr. Carlos Jesús Hinojosa Rodríguez
Ubicación: Centro Académico Administrativo en
Navojoa, Campus Navojoa.
Ramón Corona S/N colonia ITSON.
Correo: carlos.hinojosa@itson.edu.mx
Teléfono: +52 (642) 422-59-29 ext. 5010
Navojoa, Sonora. México.

DIRECCIÓN UNIDAD GUAYMAS



Dr. Domingo Villavicencio Aguilar
Ubicación: Carretera Internacional Km 3, Frente al
Aeropuerto, Campus Guaymas.
Correo: domingo.villavicencio@itson.edu.mx
Carretera Internacional Km. 3 frente al Aeropuerto.
Teléfono: +52 (622) 221-00-32/33 ext. 6011
Guaymas, Sonora. México.

DIRECCIÓN ACADÉMICA DE LA DIVISIÓN DE CIENCIAS ECONÓMICO ADMINISTRATIVAS

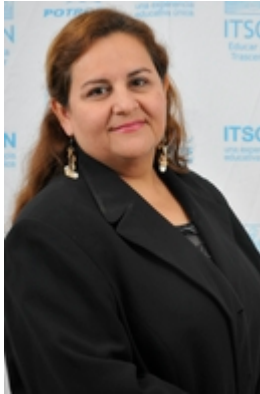

Mtra. Mirna Yudit Chávez Rivera
Ubicación: Edificio de Rectoría, tercer piso. Unidad Obregón,
Campus Centro.
5 de Febrero 818 Sur, C.P. 85000.
Correo: mirna.chavez@itson.edu.mx
Teléfono: +52 (644) 410-09-00 ext. 2909
Ciudad Obregón, Sonora. México.

DIRECCIÓN ACADÉMICA DE LA DIVISIÓN DE INGENIERÍA Y TECNOLOGÍA



Mtro. Javier Portugal Vásquez
Ubicación: Edificio de Rectoría, tercer piso, Unidad Obregón,
Campus Centro.
5 de Febrero 818 Sur, C.P. 85000.
Correo: javier.portugal@itson.edu.mx
Teléfono: +52 (644) 410-09-08 directo
+52 (644) 410-09-00 ext. 2908
Ciudad Obregón, Sonora. México.

DIRECCIÓN ACADÉMICA DE LA DIVISIÓN DE RECURSOS NATURALES



Dr. Jaime López Cervantes
Ubicación: Edificio de Rectoría, tercer piso. Unidad Obregón,
Campus Centro.
5 de Febrero 818 Sur, C.P. 85000.
Correo: jaime.lopez@itson.edu.mx
Teléfono: +52 (644) 410-09-00 ext. 2923
Ciudad Obregón, Sonora. México.

DIRECCIÓN ACADÉMICA DE LA DIVISIÓN DE CIENCIAS SOCIALES Y HUMANIDADES



Dr. Christian Oswaldo Acosta Quiroz
Ubicación: Edificio de Rectoría, tercer piso. Unidad Obregón,
Campus Centro.
Correo: christian.acosta@itson.edu.mx
5 de Febrero 818 Sur, C.P. 85000.
Teléfono: +52 (644) 410-09-00 ext. 2929
Ciudad Obregón, Sonora. México.

DIRECCIÓN DE LOS SERVICIOS



Mtro. Misael Marchena Morales
Ubicación: Edificio de Rectoría, tercer piso. Unidad Obregón,
Campus Centro.
5 de Febrero 818 Sur, C.P. 85000.
Correo: misael.marchena@itson.edu.mx
Teléfono: +52 (644) 410-09-00, ext. 2933 y 2590
Ciudad Obregón, Sonora. México.

DIRECCIÓN DE EXTENSIÓN UNIVERSITARIA



Mtro. Abdul Sahib Machi Garcia
Ubicación: Edificio de Rectoría, tercer piso. Unidad Obregón,
Campus Centro.
5 de Febrero 818 Sur, C.P. 85000.
Correo: abdul.machi@itson.edu.mx
Teléfono: +52 (644) 410-09-00 ext. 2907
Ciudad Obregón, Sonora. México

DIRECCIÓN DE PLANEACIÓN INSTITUCIONAL



Mtro. Ernesto Erasmo Flores Rivera
Ubicación: Edificio de Rectoría, segundo piso. Unidad Obregón,
Campus Centro.
5 de Febrero 818 Sur, C.P. 85000.
Correo: ernesto.flores@itson.edu.mx
Teléfono: +52 (644) 410-09-06 Directo
Ciudad Obregón, Sonora. México.

DIRECCIÓN DE RECURSOS FINANCIEROS



Mtra. Luz Marisa Meza Iribe
Ubicación: Edificio de Rectoría, segundo piso. Unidad Obregón,
Campus Centro.
5 de Febrero 818 Sur, C.P. 85000.
Correo: luz.meza@itson.edu.mx
Teléfono: +52 (644) 410-09-00, ext. 2548
Ciudad Obregón, Sonora. México.

DIRECCIÓN DE SERVICIOS DE INFORMACIÓN



Mtro. Eleuterio Barraza Villegas

Ubicación: Edificio de DTSI, Campus Náinari. Antonio Caso S/N, Col. Villa ITSON.

Correo: eleuterio.barraza@itson.edu.mx

Teléfono: +52 (644) 410-90-00 ext. 1108

Ciudad Obregón, Sonora. México.

DIRECCIÓN DE RECURSOS MATERIALES Y SERVICIOS GENERALES



Mtro. Javier Rojas Tenorio

Ubicación: Edificio 100, Unidad Obregón, Campus Centro, 5 de Febrero 818 Sur

C.P. 85000.

Correo: javier.rojas@itson.edu.mx

Teléfono: +52 (644) 410-09-15 ó 410-09-00 ext. 2176 y 2090

Ciudad Obregón, Sonora. México.

DEPARTAMENTO DE BIOTECNOLOGÍA Y CIENCIAS ALIMENTARIAS



Dra. Olga Nydia Campas Baypoli

Ubicación: Edificio CAD, cubículo 46, Unidad Obregón, Campus Náinari.

Correo: olga.campas@itson.edu.mx

Teléfono: +52 (644) 410-90-00, ext. 1746

Horarios de Servicio: De 09:00-13:00 hrs. y de 15:00-19:00 hrs.

Ciudad Obregón, Sonora. México.

DEPARTAMENTO DE CIENCIAS ADMINISTRATIVAS



Mtra. María de Lourdes Serrano Cornejo
Ubicación: Antiguo Edificio de Rectoría, cubículo 42, Campus Centro, 5 de Febrero 818 Sur, C.P. 85000.
Correo: lourdes.serrano@itson.edu.mx
Teléfono: +52 (644) 410-09-21 ext. 109
Ciudad Obregón, Sonora. México

DEPARTAMENTO DE CIENCIAS AGRONÓMICAS Y VETERINARIAS



Mtro. Alberto Torres Garaygordobil
Ubicación: Edificio LV0200, cubículo 50, Campus Náinari, Antonio Caso S/N, Villa ITSON.
Correo: alberto.torres@itson.edu.mx
Teléfono: +52 (644) 410-90-00 ext. 1181
Ciudad Obregón, Sonora. México.

DEPARTAMENTO DE CIENCIAS DEL AGUA Y MEDIO AMBIENTE



Dra. Nidia Josefina Rios Vázquez
Ubicación: Centro de Atención Docente (CAD), cubículo 16, Campus Náinari, Antonio Caso S/N, Villa ITSON.
Correo: nidia.rios@itson.edu.mx
Teléfono: +52 (644) 410-09-00 ext. 1716
Ciudad Obregón, Sonora. México.

DEPARTAMENTO DE CONTADURÍA Y FINANZAS



Dra. María Trinidad Álvarez Medina
Ubicación: Edificio del Centro de Investigación y Consultoría en Ciencias Sociales y Administrativas (CICCSA), cubículo 45, Campus Centro.
5 de Febrero 818 Sur, C.P. 85000.
Correo: maria.alvarez@itson.edu.mx
Teléfono: +52 (644) 410-09-00 ext. 2745
Ciudad Obregón, Sonora. México.

DEPARTAMENTO DE EDUCACIÓN



Dra. María Luisa Madueño Serrano
Ubicación: POOL de Educación, cubículo 1, Campus Centro, 5 de Febrero 818 Sur, C.P. 85000.
Correo: maria.madueno@itson.edu.mx
Teléfono: +52 (644) 410-09-27
Ciudad Obregón, Sonora. México.

DEPARTAMENTO DE INGENIERÍA CIVIL



Mtro. Oscar López Chávez
Ubicación: Centro de Apoyo Docente (CAD), cubículo 38, Campus Náinari, Antonio Caso S/N, C.P. 85000.
Col. Villa ITSON. Unidad Obregón.
Correo: oscar.lopez@itson.edu.mx
Teléfono: +52 (644) 410-09-00 ext. 1738
Ciudad Obregón, Sonora. México.

DEPARTAMENTO DE INGENIERÍA ELÉCTRICA Y ELECTRÓNICA



Mtro. José Manuel Campoy Salguero
Ubicación: Centro de Apoyo Docente (CAD), cubículo 45,
Campus Náinari, Antonio Caso S/N, Col. Villa ITSON.
Correo: jose.campoy.salguero@itson.edu.mx
Teléfono: +52 (644) 410-90-00, ext. 1745
Ciudad Obregón, Sonora. México.

DEPARTAMENTO DE INGENIERÍA INDUSTRIAL



Mtro. Armando de Jesús Torres Sánchez
Ubicación: Centro de Apoyo Docente (CAD), cubículo 68,
Campus Náinari, Antonio Caso S/N, Col. Villa ITSON.
Correo: armando.torres@itson.edu.mx
Teléfono: +52 (644) 410-90-00, ext. 1768
Ciudad Obregón, Sonora. México.

DEPARTAMENTO DE MATEMÁTICAS



Dr. Omar Cuevas Salazar
Ubicación: Centro de Apoyo Docente (CAD), cubículo 22,
Campus Náinari
Antonio Caso S/N, Col. Villa ITSON.
Correo: omar.cuevas@itson.edu.mx
Teléfono: +52 (644) 410-90-00, ext. 1722
Ciudad Obregón, Sonora. México.

DEPARTAMENTO DE COMPUTACIÓN Y DISEÑO



Dra. Elsa Lorena Padilla Monge
Ubicación: Edificio AV1800, cubículo 30, Unidad Obregón,
Campus Náinari.
Antonio Caso S/N, Col. Villa ITSON.
Correo: elsa.padilla@itson.edu.mx
Teléfono: +52 (644) 410-90-00 ext 1530.
Ciudad Obregón, Sonora. México.

DEPARTAMENTO DE PSICOLOGÍA



Dra. Santa Magdalena Mercado Ibarra
Ubicación: Edificio de Psicología y Educación, cubículo 5, primer
piso, Campus Centro.
5 de Febrero 818 Sur, C.P. 85000.
Correo: magdalena.mercado@itson.edu.mx
Teléfono: +52 (644) 410-09-00 ext. 2455
Ciudad Obregón, Sonora. México.

DEPARTAMENTO SOCIOCULTURAL



Dr. José Fernando Lozoya Villegas
Ubicación: Edificio CAD, cubículo 67, Unidad Obregón, Campus
Náinari.
Correo: fernando.lozoya@itson.edu.mx
Teléfono: +52 (644) 410-90-00 ext. 1767 y 1226
Ciudad Obregón, Sonora. México.

DEPARTAMENTO DE UNIDAD GUAYMAS



Mtra. Claudia Álvarez Bernal
Teléfono: +52 (622) 221-00-32/33 ext. 6012
Ubicación: Carretera Internacional Km 3, frente al Aeropuerto,
Campus Guaymas.
Correo: claudia.alvarez@itson.edu.mx
Teléfono: +52 (622) 221-00-32/33 ext. 6010
Guaymas, Sonora. México.

DEPARTAMENTO DE CAMPUS EMPALME



Mtro. Roberto Limón Ulloa
Ubicación: Boulevard Independencia entre calle 6ta. y 25, Col.
Libertad, CP. 85370, Campus Empalme.
Correo: roberto.limon@itson.edu.mx
Teléfono: +52 (622) 223-22-06 y 113-10-57 conmutador
7000 ext. 7011
Empalme, Sonora. México.

DEPARTAMENTO DE UNIDAD NAVOJOA



Mtro. Aarón Fernando Quiros Morales
Ubicación: Ramón Corona S/N, Col. ITSON, Campus
Navojoa.
Correo: aaron.fernando.quiroz@itson.edu.mx
Teléfono +52 (642) 410-90-28, 410-90-29
Navojoa, Sonora. México

DEPARTAMENTO DE ADQUISICIONES



Mtra. Elia Danyra Alvarado Ramírez

Ubicación: Edificio del Departamento de Adquisiciones, Campus Centro, 5 de Febrero 818 Sur, C.P. 85000.

Correo: danyra.alvarado@itson.edu.mx

Teléfono: +52 (644) 410-09-00 ext. 2040

Ciudad Obregón, Sonora. México.

DEPARTAMENTO DE ACCESO AL CONOCIMIENTO



Mtra. Bertha Alicia Villegas Hernández

Ubicación: Edificio de Biblioteca, Campus Centro, 5 de Febrero 818 Sur, C.P. 85000.

Correo: bertha.villegas@itson.edu.mx

Teléfono: +52 (644) 410-09-16 directo
410-90-00 ext. 2030 y 2916

Ciudad Obregón, Sonora. México.

DEPARTAMENTO DE CONTABILIDAD

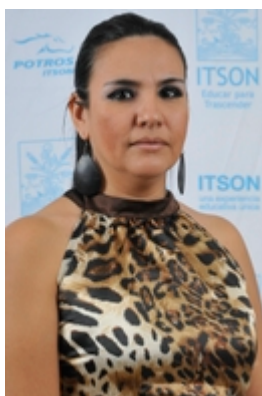

Mtra. Yulma Yadira Quijada Parra

Ubicación: Edificio de Rectoría, segundo piso, Campus Centro, 5 de Febrero 818 Sur, C.P. 85000.

Correo: yulma.quijada@itson.edu.mx

Teléfono: +52 (644) 410-09-00 ext. 2525

Ciudad Obregón, Sonora. México.

DEPARTAMENTO DE DEPORTES



Med. Rodrigo Zayas Lagarda
Ubicación: Polideportivo, Campus Náinari, Antonio Caso S/N,
Col. Villa ITSON.
Correo: rodrigo.zayas@itson.edu.mx
Teléfono: +52 (644) 410-90-05 directo
+52 (644) 410-90-00 ext. 1005
Ciudad Obregón, Sonora. México.

DEPARTAMENTO DE LABORATORIOS Y AUDIOVISUALES



Mtro. Gabriel Núñez Román
Ubicación: Edificio de Laboratorios, Unidad Obregón, Campus
Náinari. Antonio Caso S/N y E. Kino, Colonia Villa ITSON. C.P.
85130.
Correo: gabriel.nunez@itson.edu.mx
Teléfono: +52 (644) 410-90-00 ext. 1321, 1011
Ciudad Obregón, Sonora. México.

DEPARTAMENTO DE OBRAS



Arq. Héctor Rojas López
Ubicación: Edificio 500, planta baja, Campus Náinari, Antonio
Caso S/N, Col. Villa ITSON.
Correo: hector.rojas@itson.edu.mx
Teléfono: +52 (644) 410-90-00 ext. 1360
Ciudad Obregón, Sonora. México.

DEPARTAMENTO DE PERSONAL



Mtra. María de Lourdes Borbolla Olea

Ubicación: Edificio de Rectoría, planta baja, Campus Centro, 5 de Febrero 818 Sur, C.P. 85000.

Correo: maria.borbolla@itson.edu.mx

Teléfono: +52 (644) 410-09-00 ext. 2500 y 2501
Ciudad Obregón, Sonora. México.

DEPARTAMENTO DE REGISTRO ESCOLAR



Mtra. Margarita Ross Ramírez

Ubicación: Edificio de Registro Escolar, planta baja, Campus Náinari, Antonio Caso S/N, Col. Villa ITSON.

Correo: margarita.ross@itson.edu.mx

Teléfono: +52 (644) 410-90-00 ext. 1004
Ciudad Obregón, Sonora. México

DEPARTAMENTO DE SERVICIOS GENERALES Y MANTENIMIENTO



Lic. Luis Alfonso Pinzón Compeán

Ubicación: Edificio 1000, Campus Centro, 5 de Febrero 818 Sur, C.P. 85000.

Correo: luis.pinzon@itson.edu.mx

Teléfonos: +52 (644) 410-09-00 ext. 2175-2177 Unidad Obregón, Campus Centro;

+52 (644) 410-90-00 ext. 1103 y 1350 Unidad Obregón, Campus Náinari;

+52 (642) 410-90-28 ext. 5195 Unidad Navojoa, Campus Sur;

+52 (622) 410-90-18 ext. 6290 Unidad Guaymas.

Ciudad Obregón, Sonora. México

DEPARTAMENTO DE TESORERÍA



Mtra. Josefina López López

Ubicación: Edificio de Rectoría, segundo piso, Campus Centro, 5 de Febrero 818 Sur, C.P. 85000.

Correo: josefina.lopez@itson.edu.mx

Teléfono: +52 (644) 410-90-00 ext. 2544

Ciudad Obregón, Sonora. México

DEPARTAMENTO DE TECNOLOGÍAS Y SERVICIOS INFORMÁTICOS



Mtro. Mario Acosta Ramírez

Ubicación: DTSI: Edificio de Registro Escolar, planta alta, Campus Náinari, Antonio Caso S/N, Col. Villa ITSON.

Correo: mario.acosta@itson.edu.mx

Teléfono: +52 (644) 410-90-00, ext. 1110

Ciudad Obregón, Sonora. México

DEPARTAMENTO DE VINCULACIÓN INSTITUCIONAL



Mtro. Daniel Seferino Apodaca Larrinaga

Ubicación: Edificio de Vinculación Institucional, Campus Centro, 5 de Febrero 818 Sur, C.P. 85000.

Teléfono +52 (644) 410-09-00, ext. 2945

+52 (644) 410-09-45 directo

Correo: daniel.apodaca@itson.edu.mx

Ciudad Obregón, Sonora. México

DEPARTAMENTO DE EXTENSIÓN DE LA CULTURA



Dra. Grace Marlene Rojas Borboa
Ubicación: Edificio de Difusión Cultural, planta alta, Campus Náinari, Antonio Caso S/N, Col. Villa ITSON.
Correo: grace.rojas@itson.edu.mx
Teléfono: +52 (644) 410-90-07 o 410-90-14
Ciudad Obregón, Sonora, México

DEPARTAMENTO DE PROMOCIÓN FINANCIERA



Mtro. Raymundo Omar Limón Velázquez
Ubicación: Edificio CEEN, planta baja, Campus Centro, 5 de Febrero 818 Sur,
C.P. 85000.
Correo: omar.limon@itson.edu.mx
Teléfono: +52 (644) 4-10-09-00 ext. 2160
Ciudad Obregón, Sonora. México

La Dependencia Jerárquica se encuentra en la fracción III en "Atribuciones de cada unidad administrativa".