



**ITSON**  
Educar para  
Trascender

 *Informe* **General de Actividades**

INSTITUTO TECNOLÓGICO DE SONORA

2023 - 2024

*Dr. Jesús Héctor Hernández López* | *Rector*

# Resultados

---

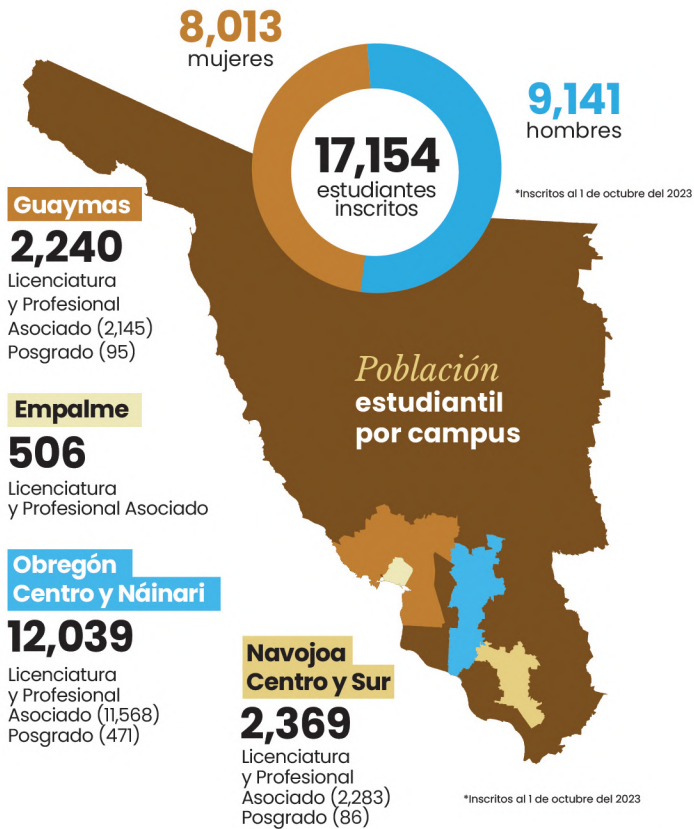

**65** Programas educativos ofertados.

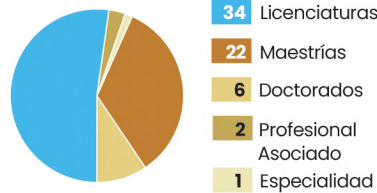

**Posgrados** de calidad reconocidos por SNP

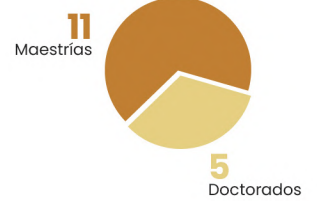

**99%**

de la matrícula se encuentra en **Programas Educativos de Calidad**.

**98%**

de los programas educativos cuentan con **reconocimiento de calidad por organismos externos de evaluación**.

**100%**

de los programas educativos de **nivel Licenciatura** están **rediseñados, asegurando su pertinencia**.

**6** nuevos programas

- Licenciatura en Administración Estratégica
- Licenciatura en Contaduría Pública (modalidad mixta)
- Licenciatura en Derecho
- Especialidad en Contabilidad y Auditoría Gubernamental
- Maestría en Inteligencia Artificial Centrada en la Sociedad
- Doctorado en Educación



**652** estudiantes en posgrado



**325** en programas especiales

**150** mujeres **175** hombres

**21** Programas de modalidad flexible



**15,952** Grupos impartidos



**229** estudiantes con alguna discapacidad



Visual	71	65
Auditiva	10	9
Motora	6	20
Otras	16	32

\*Que declararon en su admisión tener alguna discapacidad.

**387** estudiantes pertenecientes a una etnia

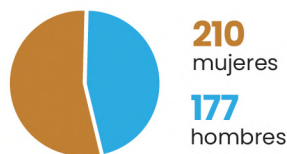

Comunidad	Mujeres	Hombres
Guarjijo	1	1
Mayo	131	111
Pápago	1	2
Pima	2	0
Yaqui	73	62
Otra	2	1

\*Que declararon en su admisión pertenecer a alguna etnia.

Personas EGRESADAS Y TITULADAS

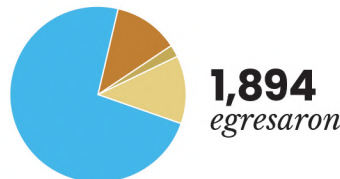

1,393	Obregón
232	Guaymas
227	Navojoa
42	Empalme

**1,025** mujeres y **869** hombres

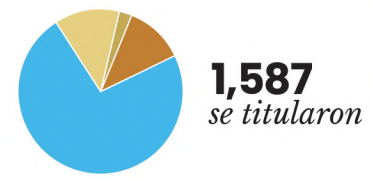

1,160	Obregón
185	Guaymas
206	Navojoa
36	Empalme

**872** mujeres y **715** hombres

193

Docentes en el **Sistema Nacional de Investigadoras e Investigadores\***

*\*Incluye Profesoras y Profesores Investigadores Titulares, Auxiliares, por Asignatura, Posdoctorantes y Cátedras CONAHCYT.*

6

Docentes bajo el esquema de Cátedra **CONAHCYT**

1

**Profesora reconocida** como Investigadora Nacional Emérita por el CONAHCYT

**210** *Profesores/as investigadores/as titulares*

- 100%** con **posgrado**
- 73%** con **Doctorado**
- 54%** en el **Sistema Nacional de Investigadoras e Investigadores (SNII)**
- 85%** con **Reconocimiento de Perfil Deseable PRODEP**
- 64%** dentro de **Cuerpos Académicos**.

**216** *Profesores/as investigadores/as Auxiliares*

- 61%** con posgrado
- 24%** con Doctorado

**1,231** *Profesores/as por Asignatura (por horas)*

**36** *Cuerpos académicos registrados ante el PRODEP*

**80.55% CA de calidad**

- 61.12%** Consolidados
- 19.44%** en Consolidación
- 19.44%** en Formación

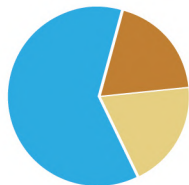

**1** *cuerpo académico consolidado cuenta con vigencia definitiva.*

**1,024** *Productos de investigación y divulgación científica*

- |   |                                  |
|---|----------------------------------|
| <b>141</b> Proyectos de Investigación concluidos      | <b>118</b> Capítulos de libro    |
| <b>168</b> Artículos científicos en revista/indexados | <b>39</b> Memorias de congreso   |
| <b>176</b> Ponencias/Conferencias                     | <b>263</b> Tesis de Licenciatura |
| <b>19</b> Libros                                      | <b>89</b> Tesis de Maestría      |
|   | <b>11</b> Tesis de Doctorado     |

*Personal* **ADMINISTRATIVO**

**876** Contrato determinado

**236** Contrato indeterminado



25

equipos representativos

21

disciplinas deportivas

430

integrantes de equipos representativos

**1er. lugar** en la *Universiada Estatal 2024*

**3er. lugar** en la *Universiada Nacional 2024*

**Universiada Nacional 2024**  
**49 medallas:**



**Competencias nacionales**  
**20 medallas:**

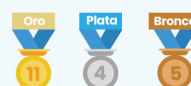

**Competencias internacionales**  
**4 medallas:**



**MOVILIDAD**

**48** Estudiantes del ITSON participaron en el **Programa de Movilidad e Intercambio Académico**.

**26** Estudiantes del ITSON participaron en **Estancias de Movilidad**.

**81** Estudiantes que se recibieron del **Programa de Movilidad e Intercambio Académico**.

**22** Estudiantes del ITSON participaron en el **Programa Delfín**.

**29** Estudiantes se recibieron en el **Programa Delfín**.

**97** Estudiantes del ITSON en proyectos de clases espejo y de la **metodología COIL**.

**106** Estudiantes extranjeros en proyectos de **clases espejo y de la metodología COIL**.

**23** Docentes realizaron estancias **académicas nacionales internacionales**.

**GESTIÓN UNIVERSITARIA** *Efectiva y sustentable*

**Distintivo Empresa Socialmente Responsable (ESR)**

- Unidad Navojoa, por 17 años consecutivos.
- Unidad Guaymas, por 10 años consecutivos.

**Norma ISO 9001:2015, por 21 años consecutivos.**

- Certificado de competencia laboral, por el Consejo Nacional de Normalización y Certificación de Competencias Laborales (CONOCER).

- 1,784** Estudiantes que realizaron servicio social
- 1,564** Proyectos de servicio social
- 365** Organismos y empresas beneficiadas con servicio social
- 1,479** Estudiantes que realizaron prácticas profesionales
- 1,133** Proyectos de prácticas profesionales
- 611** Organismos y empresas beneficiadas con prácticas profesionales
- 60** Estudiantes que participaron en ayudantías
- 7** Dependencias beneficiadas con ayudantías
- 353** Eventos de vinculación
- 596** Vacantes publicadas en la bolsa de trabajo ITSON
- 19,566** Personas que asistieron a eventos culturales
- 113** Eventos de educación continua, Diplomados y Cursos
- 717** Personas capacitadas a nivel nacional con Educación Continua
- 22,093** Estudiantes de inglés universitario
- 3,221** Personas en cursos de inglés
- 289** Estudiantes de francés universitario
- 165** Personas en cursos de francés
- 18,186** Personas inscritas en cursos deportivos (no universitarios)
- 7,953** Infantes y adolescentes inscritos en cursos deportivos
- 10,233** Personas adultas inscritas en cursos deportivos
- 1,056** Empleados inscritos en cursos deportivos
- 3,392** Estudiantes ITSON inscritos en cursos deportivos

**16,133** becas otorgadas

**27** programas de becas

- 999** Becas Alto Rendimiento Académico (ARA)
- 60** Becas Ayudantías
- 294** Becas Arte
- 1,874** Becas Cartera por Materia (Sorteos ITSON)
- 26** Becas Club Rotario Navojoa
- 20** Becas Club Rotario Obregón
- 4** Becas CONAHcyT Apoyo a Madres Mexicanas Jefas de Familia
- 68** Becas Constellation Brands
- 1,143** Becas deporte de alto rendimiento
- 20** Becas Ejido Navojoa
- 78** Becas Ejido San José, H. Ayuntamiento de Empalme y Etnias de la región
- 44** Becas Estudios Incorporados
- 1,472** Becas Exención ITSON
- 9** Becas Fundación Eva de Camou
- 20** Becas Fundación ITSON (FITSON)
- 53** Becas Fundación Los Álamos Café Navojoa
- 20** Becas FITSON Fundación Norman E. Borlaug
- 101** Becas Jóvenes escribiendo el futuro
- 1,505** Becas Moisés Vázquez Gudiño
- 71** Becas Movilidad
- 135** Becas OOMAPASC
- 58** Becas por convenio con medios de comunicación
- 391** Becas Santander
- 7,294** Becas Sonora de Oportunidades
- 12** Becas UTS
- 41** Apoyos Programa ENBICI

### Centros comunitarios CUEC y CUDEC

**7,580**

Personas beneficiadas.

**1,031**

Estudiantes con vinculación a proyectos comunitarios de impacto social.

**109**

Profesores/as universitarios vinculados a proyectos comunitarios de impacto social.

**2,476**

Acciones de vinculación con el sector social realizadas.

**1,171**

Personas inscritas en cursos deportivos

### Incubadora DE EMPRESAS

**10**

Proyectos en desarrollo social, tradicional o tecnológico de estudiantes.

**853**

Estudiantes capacitados en temas de emprendimiento.

**18**

Cursos, talleres y eventos académicos que favorecen el emprendimiento e incubación de empresas.

**5**

Pláticas informativas de incubadora para estudiantes y docentes de la institución.

**10**

Programas Educativos que apoyaron en la organización de eventos de incubadora.

**25**

Profesores que participan en el apoyo y organización de eventos de incubadora.



**11** Ciencias Económico Administrativas

**116** Ciencias Sociales y Humanidades

**20** Ingeniería y Tecnología

**64** Navojoa

**110** Recursos Naturales

**321**  
Becas CONAHcyT Posgrados

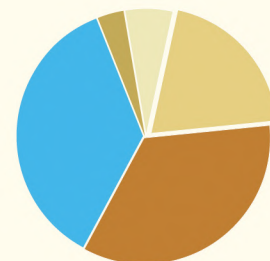

### Cuidado DE LA SALUD

**Programa Universidad Saludable:**

**7,637** consultas a estudiantes y empleados.

**5,467** enfermería.

**22** atenciones en crisis

**459** médica.

**405** nutrición.

**1,284** apoyo psicológico.

Centro de Atención e Investigación del Comportamiento Humano (CAICH): **476 servicios de atención psicológica.**

**CUDEC: 4,000 servicios** de consulta médica, psicológica y rehabilitación física.